



**JUNTOS
SOMOS
EVEREST**

Destacados 2023

- Uso correcto del uniforme
- Permisos de entrada y salida
- Uso correcto del celular

Juntos, trabajamos por una sana convivencia



Uso correcto del uniforme

Con el fin de velar por el cuidado de la presentación personal, el espíritu Everest y un ambiente sin distracciones.

Uso correcto del uniforme

Bambolino y playgroup

- Ropa de calle o buzo del colegio (opcional).
- Mochila
- Delantal con nombre.

Prekínder y Kinder

- Buzo del colegio completo (pantalón, polerón, short y polera)
- Calcetines blancos y zapatillas blancas o negras.
- Parka y/o polar azul marino.
- Niñitas: delantal modelo tradicional.
- Niños: cotona modelo tradicional.
- Mochila

Uso correcto del uniforme

1 y 2 básico

- Buzo completo oficial del Colegio.
- Cotona y delantal modelo tradicional.
- Zapatilla deportiva de cuero, sobria (sin luces, sin ruedas, etc.).
- Polar del Colegio o parka azul marino o negra.
- Calcetines: blancos, negros o azules.
- Opcional: Botas de goma o similar negras o azul marino para días de lluvia. Guantes, bufanda y gorro de color azul marino o negro. Pinches, cintillos y collet azul marino, blanco o burdeo.
- Mochila.

Uso correcto del uniforme

Con el fin de velar por el cuidado de la presentación personal, el espíritu Everest y un ambiente sin distracciones.

Mujeres 3 básico a IV medio



- Falda máximo 4 cms sobre de la rodilla, blusa blanca y corbatín.
- Chaqueta para eventos tales como Primera Comunión, Confirmación y Graduación.
- Polar azul marino oficial del colegio con insignia.
- Polerón azul marino oficial del colegio, con insignia, con o sin cierre
- No está permitido el uso de accesorios como: piercing, más de un aro por oreja.
- Mochila

Hombres 3 básico a IV medio



- Pantalón gris con polera de piqué
- Pantalón con camisa, corbata
- Chaqueta para eventos tales como: Primera Comunión, Confirmación y Graduación.
- Polar azul marino oficial del colegio con insignia
- Polerón azul marino oficial del colegio, con insignia, con o sin cierre
- No está permitido el uso de aros, piercing ni cualquier corte o dibujo en el pelo no tradicional.
- Mochila

Uso correcto del uniforme **Buzo**

Solo vendrán con buzo desde la casa los días que tengan Educación Física.

A partir de 3° básico, los días de talleres y extraprogramáticas, tendrán que cambiarse en los camarines del colegio dispuestos para ello.

LOS ELECTIVOS DE III° y IV° medio de deportes, se tendrán que duchar y poner el uniforme del colegio una vez terminada la clase.

1. Pantalón de buzo del colegio
2. Polera del colegio
3. Polerón de buzo del colegio
4. Short azul marino oficial del colegio
5. Zapatillas deportivas en buen estado



Permisos especiales de entrada y salida

Con el fin de velar por un buen desarrollo de las clases y la continuidad en los aprendizajes.

Permisos especiales de entrada y salida

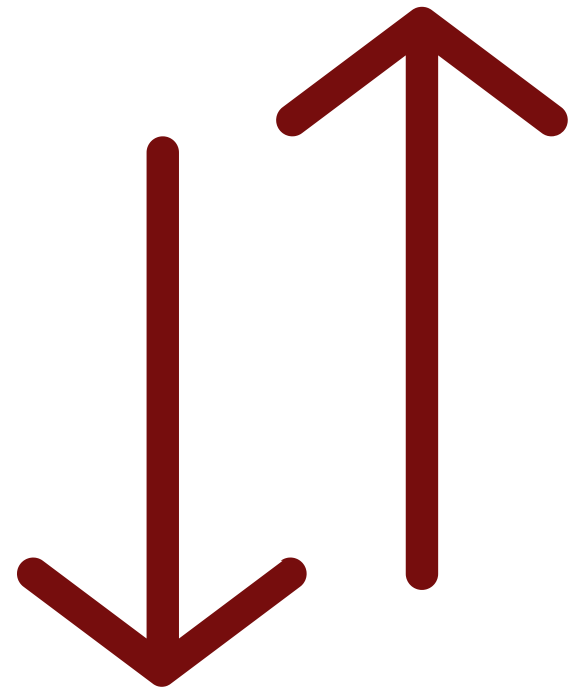

- Horario tope para entrar al colegio por un permiso especial será a las 11:00am.
- Sólo se puede ingresar o salir en horarios de recreo o cambio de asignatura.
- Luego de salir por un permiso especial no se podrá volver a entrar.



**JUNTOS
SOMOS
EVEREST**

Uso correcto del celular

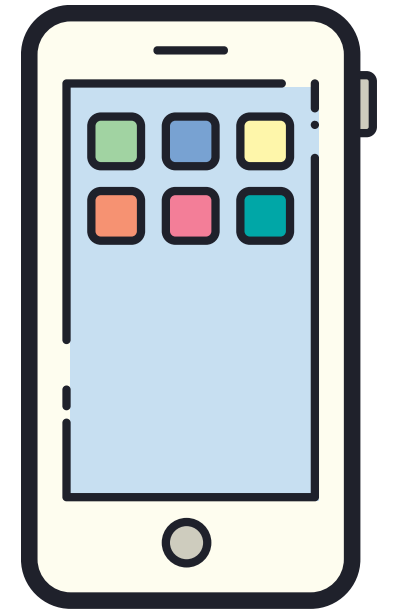

Con el fin de fomentar la concentración en clases y la sana convivencia durante toda nuestra jornada escolar.



**JUNTOS
SOMOS
EVEREST**

Uso correcto del celular

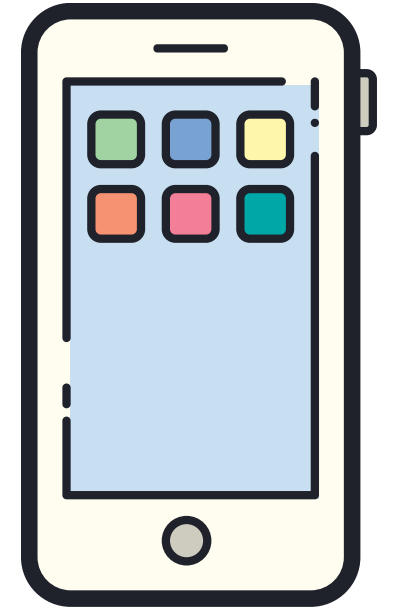

- Se prohíbe el uso de celular durante la jornada de clases.
- El buen uso en los recreos estará permitido solo para alumnos de I° a IV° medio.



**JUNTOS
SOMOS
EVEREST**

Juntos, trabajamos por una sana convivencia